

## *La PUCE-SI un referente de calidad en el norte del país*

### *Misión*

*Formar integralmente personas emprendedoras con capacidad de liderazgo, excelencia académica y científica, valores éticos y cristianos, de tal modo que sean agentes de cambio en la creación de una sociedad humanizada.*

### *Visión*

*La PUCE-I será reconocida como líder, modelo y referente en la formación de personas para que se conviertan en protagonistas del cambio en la región norte y del país, un ejercicio docente de calidad, una investigación pertinente y una efectiva extensión universitaria, que contribuyan a mejorar la calidad de vida de los ecuatorianos.*

### *Valores Institucionales*

- 1. Principios cristianos.*
- 2. Respeto a la dignidad humana.*
- 3. Promoción de la justicia.*
- 4. Dialogo de ciencia y fe.*



*Autoridades que marcaron y marcan la historia  
de la PUCE-SI*

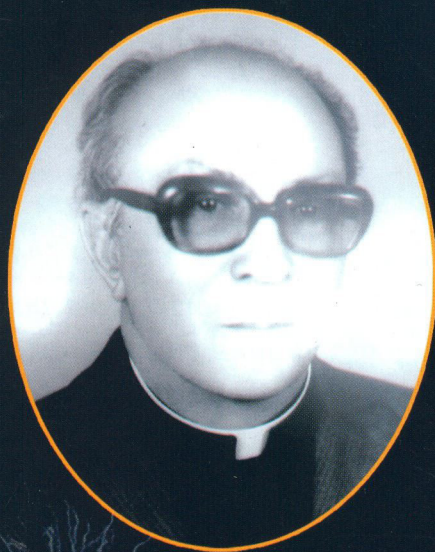

***Dr. Ernesto Proaño SJ.***  
*PRORRECTOR 1977-1985*

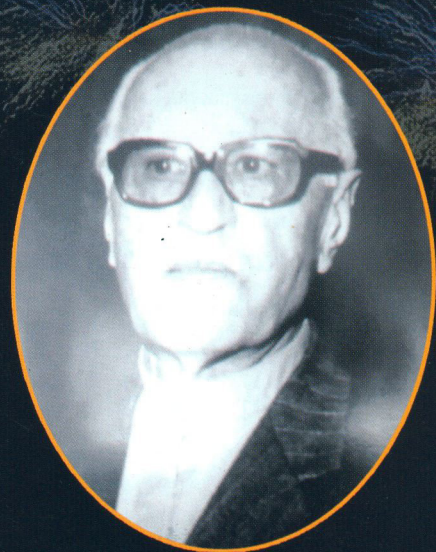

***Dr. José María Sancho SJ.***  
*PRORRECTOR 1985-1995*



***Dr. Jesus Muñoz Díez***  
*PRORRECTOR 1995-2001*



***Dr. Santiago Acosta Aide***  
*PRORRECTOR 2001 hasta la fecha*